FAMEPLA

Unibox kantelbakjes

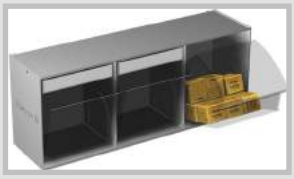

<u>Óók voor:</u>

- **Werkbanken “OP MAAT”**
- **Schuifladekasten**
- **Lade indelingsmaterialen**
- **Gereedschapsborden**
- **Gereedschapshaken**
- **Werkbladen**

Altijd een passende oplossing!

Het binnen de branche unieke lak procedé van Famepla.

In een bad gevuld met een watergedragen kataforese lak bevinden zich een pluspool, minpool en het te lakken product. Met behulp van een gelijkstroomspanning worden de lakdeeltjes naar het product getrokken en ontstaat op het oppervlak een laklaag. Deze laklaag groeit aan totdat zich een gesloten en isolerende laag om het product heeft gevormd. Op deze manier is het mogelijk om moeilijk bereikbare plekken te voorzien van een laklaag. De laklaag wordt 15 tot 20 µm dik.

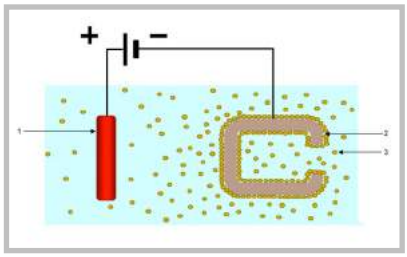

Standaardkleuren:

RAL 5012 (lichtblauw)
(bestelnummer: ……./04)

RAL 7035 (lichtgrijs)
(bestelnummer: ……./07)

Speciale kleuren:

Tegen geringe meerprijs is het mogelijk uw kasten, schuifladen, deuren en de meeste andere onderdelen te leveren in een RAL kleur naar keuze.

Ook kleurcombinaties zijn mogelijk.

Wij doen nog aan ouderwetse service!

Overzichtelijk, praktisch en zichtbaar. De kortste omschrijving van onze Unibox transparante kantelbakjes.

Praktisch toe te passen, in magazijn, werkplaats maar ook in bijvoorbeeld winkelruimtes.

Daarom vind u in deze brochure vrijwel alle mogelijkheden van dit programma.

Heeft u vragen of wilt u vrijblijvend advies, neem dan gerust contact met ons op.

behuizing met 9 bakjes

breedte:	diepte:	hoogte	artikelnr. RAL 7000 (d.grijs)	artikelnr. RAL 7035 (l.grijs)
600 mm	51 mm	77 mm	**99-60901**	**99-60907**

behuizing met 6 bakjes

breedte:	diepte:	hoogte	artikelnr. RAL 7000 (d.grijs)	artikelnr. RAL 7035 (l.grijs)
600 mm	91 mm	112 mm	**99-60601**	**99-60607**

behuizing met 5 bakjes

breedte:	diepte:	hoogte	artikelnr. RAL 7000 (d.grijs)	artikelnr. RAL 7035 (l.grijs)
600 mm	133 mm	164 mm	**99-60501**	**99-60507**

behuizing met 4 bakjes

breedte:	diepte:	hoogte	artikelnr. RAL 7000 (d.grijs)	artikelnr. RAL 7035 (l.grijs)
600 mm	170 mm	206 mm	**99-60401**	**99-60407**

behuizing met 3 bakjes

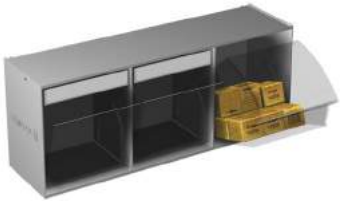

breedte:	diepte:	hoogte	artikelnr. RAL 7000 (d.grijs)	artikelnr. RAL 7035 (l.grijs)
600 mm	200 mm	240 mm	**99-60301**	**99-60307**

vergrendelingsbeugel

voor artikelnr.	artikelnr.
99-60901/07	**99-60912**
99-60501/07 t/m 99-60301/07	**99-60914**

Unibox - assistent

breedte	hoogte	artikelnr.
600 mm	500 mm	**99-63057**
Ral 7035 (lichtgrijs)		

Unibox - assistent bestelvoorbeeld

uitvoering	artikelnr.
Ral 7000 (d. grijs)	**99-63051-01**
Ral 7035 (l. grijs)	**99-63057-01**
1 stuks 6-vaks uitvoering	
1 stuks 5-vaks uitvoering	
1 stuks 4-vaks uitvoering	

Unibox - wandrek

type	hoogte	breedte	artikelnr.
A	300 mm	600 mm	**99-62037**
A	500 mm	600 mm	**99-62057**
A	650 mm	600 mm	**99-62067**
B	1000 mm	600 mm	**99-62107**
B	1500 mm	600 mm	**99-62157**
B	1750 mm	600 mm	**99-62177**
B	1950 mm	600 mm	**99-62197**

Ral 7035 (lichtgrijs)

Unibox - staand rek

hoogte	opbouwhoogte	breedte	artikelnr.
1500 mm	1400 mm	600 mm	**99-63157**
1750 mm	1650 mm	600 mm	**99-63177**
1950 mm	1850 mm	600 mm	**99-63197**

Ral 7035 (lichtgrijs)

afmetingen: 600 x 107 x 300 mm (b x d x h)

uitvoering	artikelnr.
RAL 7000 (d. grijs)	**99-62031-01**
RAL 7035 (l. grijs)	**99-62037-01**
1 stuks 9-vaks uitvoering	
2 stuks 6-vaks uitvoering	

afmetingen: 600 x 78 x 308 mm (b x d x h)

uitvoering	artikelnr.
RAL 7000 (d. grijs)	**99-62031-03**
RAL 7035 (l. grijs)	**99-62037-03**
4 stuks 9-vaks uitvoering	

afmetingen: 600 x 150 x 328 mm (b x d x h)

uitvoering	artikelnr.
RAL 7000 (d. grijs)	**99-62031-05**
RAL 7035 (l. grijs)	**99-62037-05**
2 stuks 5-vaks uitvoering	

afmetingen: 600 x 107 x 500 mm (b x d x h)

uitvoering	artikelnr.
RAL 7000 (d. grijs)	**99-62051-01**
RAL 7035 (l. grijs)	**99-62057-01**
2 stuks 9-vaks uitvoering	
3 stuks 6-vaks uitvoering	

afmetingen: 600 x 150 x 328 mm (b x d x h)

uitvoering	artikelnr.
RAL 7000 (d. grijs)	**99-62051-03**
RAL 7035 (l. grijs)	**99-62057-03**
1 stuks 6-vaks uitvoering	
1 stuks 5-vaks uitvoering	
1 stuks 4-vaks uitvoering	

afmetingen: 600 x 107 x 500 mm (b x d x h)

uitvoering	artikelnr.
RAL 7000 (d. grijs)	**99-62051-05**
RAL 7035 (l. grijs)	**99-62057-05**
6 stuks 9-vaks uitvoering	

afmetingen: 600 x 150 x 600 mm (b x d x h)

uitvoering	artikelnr.
RAL 7000 (d. grijs)	**99-62061-01**
RAL 7035 (l. grijs)	**99-62067-01**
3 stuks 6-vaks uitvoering	
2 stuks 5-vaks uitvoering	

afmetingen: 600 x 78 x 650 mm (b x d x h)

uitvoering	artikelnr.
RAL 7000 (d. grijs)	**99-62061-05**
RAL 7035 (l. grijs)	**99-62067-05**
8 stuks 9-vaks uitvoering	

afmetingen: 600 x 107 x 650 mm (b x d x h)

uitvoering	artikelnr.
RAL 7000 (d. grijs)	**99-62061-03**
RAL 7035 (l. grijs)	**99-62067-03**
1 stuks 9-vaks uitvoering	
5 stuks 6-vaks uitvoering	

afmetingen: 600 x 224 x 1000 mm (b x d x h)

uitvoering	artikelnr.
RAL 7000 (d. grijs)	**99-62101-01**
RAL 7035 (l. grijs)	**99-62107-01**
2 stuks 6-vaks uitvoering	
2 stuks 5-vaks uitvoering	
1 stuks 4-vaks uitvoering	
1 stuks 3-vaks uitvoering	

afmetingen: 600 x 113 x 1022 mm (b x d x h)

uitvoering	artikelnr.
RAL 7000 (d. grijs)	**99-62101-03**
RAL 7035 (l. grijs)	**99-62107-03**
6 stuks 9-vaks uitvoering	
5 stuks 6-vaks uitvoering	

afmetingen: 600 x 113 x 1008 mm (b x d x h)

uitvoering	artikelnr.
RAL 7000 (d. grijs)	**99-62101-05**
RAL 7035 (l. grijs)	**99-62107-05**
9 stuks 6-vaks uitvoering	

afmetingen: 600 x 325 x 1500 mm (b x d x h)

uitvoering	artikelnr.
RAL 7000 (d. grijs)	**99-62151-01**
RAL 7035 (l. grijs)	**99-62157-01**
8 stuks 9-vaks uitvoering	
7 stuks 6-vaks uitvoering	

afmetingen: 600 x 325 x 1500 mm (b x d x h)

uitvoering	artikelnr.
RAL 7000 (d. grijs)	**99-62151-03**
RAL 7035 (l. grijs)	**99-62157-03**
2 stuks 9-vaks uitvoering	
3 stuks 6-vaks uitvoering	
3 stuks 5-vaks uitvoering	
1 stuks 4-vaks uitvoering	1 stuks 3-vaks uitvoering

afmetingen: 600 x 325 x 1500 mm (b x d x h)

uitvoering	artikelnr.
RAL 7000 (d. grijs)	**99-62151-11**
RAL 7035 (l. grijs)	**99-62157-11**
13 stuks 6-vaks uitvoering	

afmetingen: 600 x 325 x 1750 mm (b x d x h)

uitvoering	artikelnr.
RAL 7000 (d. grijs)	**99-63171-11**
RAL 7035 (l. grijs)	**99-63177-11**
5 stuks 6-vaks uitvoering	
3 stuks 5-vaks uitvoering	
3 stuks 4-vaks uitvoering	

afmetingen: 600 x 325 x 1750 mm (b x d x h)

uitvoering	artikelnr.
RAL 7000 (d. grijs)	**99-62171-03**
RAL 7035 (l. grijs)	**99-62177-03**
2 stuks 9-vaks uitvoering	
3 stuks 6-vaks uitvoering	
3 stuks 5-vaks uitvoering	
2 stuks 4-vaks uitvoering	
1 stuks 3-vaks uitvoering	

afmetingen: 600 x 325 x 1750 mm (b x d x h)

uitvoering	artikelnr.
RAL 7000 (d. grijs)	**99-62171-05**
RAL 7035 (l. grijs)	**99-62177-05**
6 stuks 9-vaks uitvoering	
4 stuks 6-vaks uitvoering	
3 stuks 5-vaks uitvoering	
1 stuks 3-vaks uitvoering	

afmetingen: 600 x 325 x 1950 mm (b x d x h)

uitvoering	artikelnr.
RAL 7000 (d. grijs)	**99-63191-03**
RAL 7035 (l. grijs)	**99-63197-03**
2 stuks 9-vaks uitvoering	
3 stuks 6-vaks uitvoering	
3 stuks 5-vaks uitvoering	
3 stuks 4-vaks uitvoering	
1 stuks 3-vaks uitvoering	

afmetingen: 600 x 325 x 1950 mm (b x d x h)

uitvoering	artikelnr.
RAL 7000 (d. grijs)	**99-63191-05**
RAL 7035 (l. grijs)	**99-63197-05**
7 stuks 6-vaks uitvoering	
4 stuks 5-vaks uitvoering	
2 stuks 4-vaks uitvoering	

Unibox draaibaar magazijn

afmetingen: 1100 x 1100 mm (b x d)

hoogte	opbouwhoogte	belastb.	artikelnr.
1615 mm	1500 mm	800 kg	**99-65157**
1865 mm	1750 mm	800 kg	**99-65177**
2065 mm	1950 mm	800 kg	**99-65197**

Ral 7035 (lichtgrijs)

Bestelvoorbeeld (1100 x 1100 x 1865 mm)

uitvoering	artikelnr.
RAL 7000 (d. grijs)	**99-65171-01**
RAL 7035 (l. grijs)	**99-65177-01**
2 stuks 9-vaks uitvoering	
18 stuks 6-vaks uitvoering	
22 stuks 5-vaks uitvoering	
6 stuks 4-vaks uitvoering	

afmetingen: 750 x 660 mm (b x d) wielen ø 100 mm

hoogte	opbouwhoogte	belastb.	artikelnr.
1365 mm	1200 mm	300 kg	**99-64147**

Ral 7035 (lichtgrijs)

afmetingen: 600 x 750 x 1365 mm (b x d x h)

uitvoering	artikelnr.
RAL 7000 (d. grijs)	**99-64141-03**
RAL 7035 (l. grijs)	**99-64147-03**

4 stuks 6-vaks uitvoering
4 stuks 5-vaks uitvoering
4 stuks 4-vaks uitvoering
2 stuks 3-vaks uitvoering

afmetingen: 750 x 660 mm (b x d)

uitvoering	artikelnr.
RAL 7000 (d. grijs)	**99-64141-01**
RAL 7035 (l. grijs)	**99-64147-01**

2 stuks 9-vaks uitvoering
6 stuks 6-vaks uitvoering
4 stuks 5-vaks uitvoering
2 stuks 4-vaks uitvoering
2 stuks 3-vaks uitvoering

afmetingen: 600 x 750 x 1365 mm (b x d x h)

uitvoering	artikelnr.
RAL 7000 (d. grijs)	**99-64141-07**
RAL 7035 (l. grijs)	**99-64147-07**

6 stuks 6-vaks uitvoering
8 stuks 5-vaks uitvoering
2 stuks 4-vaks uitvoering

FAMEPLA

<u>Voor informatie en advies:</u>

Famepla Nederland

Bovendijk 205

NL - 3045 PD Rotterdam

tel.: 010 - 245 14 14

fax : 010 - 245 14 15

info@famepla.nl

www.famepla.nl